KirchenBlatt

Informationen der Protestantischen Kirchengemeinden Minfeld/Büchelberg und Winden/Hergersweiler

4|2012 September | Oktober | November

Erdurnenfriedhof: Anträge sind gestellt

·

Fusion: Unsere Gemeinden rücken zusammen

·

Erntedank: "Herbstfest" in Minfeld, "Kirchfest" in Winden

·

Vakanzzeit: Vertretungsregelungen im Pfarramt

·

Adieu „Minfeld-Winden" am 30.09. …

www.kirche-minfeld-winden.de

Liebe Leserinnen und Leser,

es war und ist mir ein Anliegen, dass Kinder, Jugendliche und jungen Familien erfahren: Für uns bietet Kirche einen Raum. Raum für unsere Fragen, Anliegen und Problem. Raum, unsere Art Glauben zu leben. So wie hier beim letzten Gottesdienst für GROSSE und kleine auf dem Minfelder Sportplatz gehört diese Art Gemeinde und Glauben zu leben zu unserem Gemeindeleben dazu—unter Einbezug der „älteren Generation".

Und jetzt steht mein Abschied bevor. Nach 16 Jahren in Minfeld/Büchelberg und 13 Jahren in Winden/Hergersweiler wechsele ich zum 01.10. als Dekan in den Kirchenbezirk Landau. Zum Jahresende werden wir aus dem Minfelder Pfarrhaus nach Landau umziehen.

War das nötig, frage viele? Ich frage mich das auch oft—und komme schweren Herzens zu der Antwort: Ja. Auch wenn der Abschied aus der ersten Pfarrstelle und dem Heimatdorf unserer Kinder unendlich fällt, auch wenn so viel persönliches Herzblut und Energie, so viele schöne Erinnerungen, ermutigende und ganz tief gehende Erfahrungen an Minfeld-Winden hängen—die Zeit ist reif, noch mal was Neues zu beginnen. Aufzubrechen, nicht nur innerlich, sondern auch äußerlich.

Ja, es waren schon ganz einmalige, ganz besondere Jahre. Aber nun beginnt auch für Sie und Euch etwas Neues. Die Presbyterien werden im Oktober eine neue Pfarrerin oder einen neuen Pfarrer wählen. Bitte nehmen Sie die neue Kollegin oder den neuen Kollegen herzlich in Ihrer Mitte auf. Dass er oder sie viel Unterstützung erfahren wird, daran zweifle ich nicht. Ich selber habe sie von so vielen lieben Menschen erfahren in dieser Zeit. Nicht oft genug kann ich dafür Danke sagen...

Im Gottesdienst singen wir: **„Vertraut den neuen Wegen, auf die uns Gott gesandt..."** (EG 395). Dieses Vertrauen in Gottes Gegenwart wünsche ich uns—und lade Sie und Euch herzlich ein zu meiner Verabschiedung am 30.09. in der Minfelder Kirche. Am 21.10. bin ich nochmals beim Windener Kirchfest. Und wer möchte: Am 28.10. ist meine Einführung in der Stiftskirche. Da werden mir ein paar bekannte Wegbegleiter gut tun.

Adieu, Gott befohlen, Ihr und Euer Pfarrer V. Janke

KirchenBlatt-Impressum

Herausgeber: Protestantisches Pfarramt Minfeld-Winden
Verantwortlich: Pfarrer Volker Janke, Kirchgasse 4, 76872 Minfeld
Tel. 07275-913080, Fax 07275-913307
E-Mail: pfarramt.minfeld.winden@evkirchepfalz.de **Konto:** Nr. 67991 Sparkasse Germersheim-Kandel (BLZ 548 514 40). **Auflage**: 1000, kostenlos verteilt an alle prot. Haushalte. **Druck:** Druckerei R.Weiss, Minfeld.
Fotos: Burg, GEP, Janke, Logé.

Vakanzzeit im Pfarramt

Regelungen für die „pfarrerlose Zeit"

Voraussichtlich im Laufe des Oktober werden unsere beiden erweiterten Presbyterien die neue Pfarrerin oder den neuen Pfarrer wählen. Für die Übergangszeit vom 01.10.2012 bis zu ihrem oder seinem Dienstantritt gelten folgende Vertretungsregelungen:

Gottesdienste:
Für die Gottesdienste ist ein Vertretungsplan erstellt worden. Sie werden im Wesentlichen von den Ehrenamtlichen unserer Pfarrei (Lektorin Dreisigacker, Lektorin Rieder, Prädikantin Trauth) gehalten.

Öffnungszeiten des Pfarramtes/Pfarrbüros:
Gemeindesekretärin Gabi Grimm ist immer dienstags und donnerstags im Pfarramt erreichbar (Tel. 07275-913080). Richten Sie alle Anfragen vertrauensvoll an sie (Taufen, Trauungen, Vermietung des Gemeindehauses etc.). Frau Grimm leitet Ihre Anfragen dann u.U. weiter.

Geschäftsführung:
Die laufenden Geschäfte des Pfarramtes führt Dekan Dietmar Zoller aus Bad Bergzabern (Tel. 06343-7002100).

Beerdigungen:
Für die Beerdigungen im Pfarramtsbereich ist Pfarrer Andreas Kleppel aus Freckenfeld zuständig (Tel. 06340-8147).

Ansprechpartner für die Gemeindegruppen:
In Minfeld stehen Presbyterin Cornelia Dreisigacker (Tel. 0171-9302090) und Presbyter Walter Hilsinger (Tel. 07275-5608) als Ansprechpartner besonders in Fragen der Nutzung des Gemeindehauses zur Verfügung. In Winden ist Presbyterin Liesel Kern (Tel. 06349-6360) in bewährter Weise Ansprechpartnerin für die kirchlichen Fragen.

Konfirmandenunterricht:

Konfirmanden: Die Konfirmanden werden bis zur Konfirmation 2013 von Presbyterin Cornelia Dreisigacker (Tel. 0171-9302090) und Pfarrer Volker Janke (Tel. 0170-8009123) weiter betreut.

Präparanden: Die neue Präparandengruppe leiten Presbyterin Cornelia Dreisigacker (Tel. 0171-9302090) und Jugendreferentin Ute Braune (Tel. 06349-928612).

Geburtstags– und Jubiläumsbesuche
In der „pfarrerlosen Zeit" übernehmen die Presbyterinnen und Presbyter die Besuche an Geburtstagen und Hochzeitsjubiläen.

Religionsunterricht:
Evangelische Religion in der Grundschule Minfeld wird in der Vakanzzeit von Familienreferent Rainer Brunck (Tel. 06343-938710) unterrichtet.

Natürlich stehen Ihnen auch die Mitglieder der erweiterten Presbyterien, insbesondere die stellvertr. Vorsitzenden Birgit von Borstel (Tel. 06349-962425) und Walter Hilsinger (Tel. 07275-5608) zur Verfügung.

Fusion der Kirchengemeinden ist besiegelt

Minfeld und Winden rücken kirchlich noch enger zusammen

Die Kirchengierung hat am 23. August dem Wunsch unserer Presbyterien auf Zusammenlegung der zwei Kirchengemeinden Minfeld und Winden stattgegeben. Ab 1. Januar 2013 wird es für das gemeinsame Pfarramt nur noch eine gemeinsame Kirchengemeinde Minfeld-Winden geben.

Ein Presbyterium wird dann die Geschicke der kirchlichen Arbeit in unseren Dörfern leiten. Zur Regelung der gemeinsamen Finanzen wurde bereits ein Fusionsvertrag beschlossen. Schließlich soll es in dieser „kirchlichen Ehe" künftig friedlich zugehen. Nachfolgend der Beschluss der Kirchenregierung:

Beschluss

über den Zusammenschluss der Kirchengemeinden Minfeld und Winden
im Kirchenbezirk Bad Bergzabern

Vom 23. August 2012

Auf Grund des § 89 Absatz 2 Nummer 8 der Verfassung der Evangelischen Kirche der Pfalz (Protestantische Landeskirche) beschließt die Kirchenregierung:

§ 1

(1) Die Prot. Kirchengemeinden Minfeld und Winden werden aufgelöst.

(2) Es wird eine neue Kirchengemeinde mit dem Namen „Prot. Kirchengemeinde Minfeld-Winden" gebildet.

§ 2

Dieser Beschluss tritt am 1. Januar 2013 in Kraft.

Speyer, den 23. August 2012
Evangelische Kirche der Pfalz
(Protestantische Landeskirche)
-Kirchenregierung-

Christian Schad

Christian Schad
Kirchenpräsident

Erdurnenfriedhof soll gebaut werden

Friedhof hinter der Minfelder Kirche nimmt Formen an

Bisher wurde nur diskutiert und geplant. Am 20. August hat das Minfelder Presbyterium nun einen Kostenrahmen von 30.000 € für die Errichtung einer Erdurnengrabstätte hinter der Minfelder Kirche beschlossen. Diese Summe soll durch Rücklagenentnahme und Einnahmen aus Vorverträgen bei Fertigstellung des alternativen kleinen Friedhofes finanziert werden.

Die Idee „Bewahrt in Ewigkeit" fand nach dem Bericht im letzten Kirchenblatt Anklang: Dass die Asche in Urnen aus ungebrannter Erde bestattet werden soll und an der Gedenkmauer ein Sandstein für mindestens 99 Jahre an einen lieben Menschen erinnert. Die Asche bleibt für immer in der Erde.

„Bewahrt in Ewigkeit": so wird der Erdurnenfriedhof einmal aussehen (CAD-Animation).

Die vom Presbyterium beschlossene Friedhofsatzung sieht vor, dass die Kirche für Trauerfeiern genutzt werden kann und eine Möglichkeit für das Ablegen von Blumen besteht. Sonstiger Grabschmuck ist nicht erlaubt, die Anlage wird von der Kirchengemeinde gepflegt. Der Friedhof ist zur Bestattung aller verstorbenen und von einer Mitgliedskirche der „Arbeitsgemeinschaft christlicher Kirchen" getauften Menschen bestimmt, unabhängig von ihrem Wohnort. Umbettung von Aschen aus einem anderen Friedhof sind möglich.

Nach der ebenfalls am 20. August beschlossenen Gebührenordnung für den neuen Friedhof soll ein Bestattungsplatz einmalig 1.250 Euro kosten. Darin sind enthalten die Überlassung eines Ruheplatzes mit Pflege incl. einer Nische in der Gedenkwand zum Einfügen des Gedenksteines sowie die Nutzung der Kirche für die Trauerfeier. Der Preis für eine Doppel-Erdurnengrabstätte wird sich auf 2.250 Euro belaufen. Der Vorankauf von Ruheplätzen zu den gleichen Preisen wird jederzeit möglich sein. Die Nischen für die Gedenksteine werden dann entsprechend reserviert.

In diesen Wochen stellt Architekt Claus-Albert Müller aus Speyer die Werkpläne für den neuen Friedhof zusammen. Nach erfolgter Genehmigung durch die Kreisverwaltung, die Landeskirche und das Dekanat kann voraussichtlich im neuen Jahr mit dem Bau begonnen werden. Interessierte können sich nach wie vor im Pfarramt informieren. *Volker Janke*

Einfriedungsmauer der Kirche komplett saniert

Mammutbaum wird aus Sicherheitsgründen gefällt

Mit dem letzten Teilstück entlang der Raiffeisenstraße ist nun die komplette Einfriedungsmauer der Windener Kirche saniert worden. In den letzten acht Jahren hat die Kirchengemeinde rund 60.000 € aufgewendet, um die historischen Grenzmauern der alten Hugenottenkirche zu erhalten. Bei der Spendenbriefaktion „Die Mauer muss bleiben—helfen Sie mit!" haben viele Windener und Hergersweilerer den beachtlichen Betrag von 6.385,00 € zur Finanzierung des letzten Mauerabschnitts (rd. 20.000 €) beigesteuert. Da seine Wurzeln die geleistete Arbeit in der nächsten Zeit zerstören werden, wird in diesem Tagen der Mammutbaum neben dem Kirchturm auf Empfehlung der Landeskirche und der Kreisverwaltung gefällt.

Sanierte Kirchhofmauer, gefährdet durch mächtigen Mammutbaum

Gleich mehrere Gründe sprechen laut Gutachten der landeskirchlichen Bauabteilung für das Fällen des Baumes: Neben der Schädigung der gerade mit hohem Aufwand sanierten Einfriedungsmauer in den nächsten Jahren steht der Baum in Konkurrenz zum Kirchturm mit seiner Signalwirkung. Während der Turm seine Größe behält, wächst der Baum mit ca. 1/2 m pro Jahr weiter. Da das Wurzelwerk angeschlagen und teilweise geschädigt ist, ist die Standfestigkeit in Frage gestellt. Der Baum bildet also eine Gefahr für das Kirchengebäude und die umliegende Bebauung. Ebenso ist die Gefahr eines Blitzeinschlages ein weiteres Gefahrenpotential.

Bei einer Ortsbegehung am 09.08.2012 stellte die untere Naturschutzbehörde der Kreisverwaltung fest, dass sie diesen Ausführungen folgt . „Standort und Größe sowie das weitere Entwicklungspotential (50m Höhe—Kirchturm:33m) des Baumes sind als ungünstig einzuschätzen. Eine artenschutzrechtliche Relevanz besteht nicht. Aus Sicht der unteren Naturschutzbehörde kann der Mammutbaum (…) gefällt werden (…)". Über eine Neubepflanzung der Fläche wird sich das Presbyterium in neuen Jahr Gedanken machen.

Die Sandsteinarbeiten wurden übrigens von Fa. Graf aus Landau ausgeführt. Die ebenso durchgeführte Ausbesserung des Sockelbereichs der Westfassade der Kirche erledigte Malerfirma Doll aus Winden. *Volker Janke*

Kirchenschaffnei Guttenberg rettet Kirchenhang

Kirchenstiftung investiert 20.000 € in gotische Stützmauer— als „Wochenendgrundstück" zu verpachten

Die Kirchenschaffnei Guttenberg, eine rechtlich selbständige kirchliche Stiftung, besitzt das Grundstück unterhalb der Minfelder Kirche Richtung „Kirchgärtel". Die Stützmauer des Kirchengeländes, die die ehemalige „Mühlhohl" abgrenzte, befindet sich auf diesem Grundstück und ist noch auf einer Länge von ca. 15 m sichtbar. Nun wurde diese imposante und nach neuesten Erkenntnissen wohl über 500 Jahre alte Mauer von der Kirchenschaffnei instandgesetzt. Für Minfelder Touristen ist nun ein neuer „Hingucker" entstanden.

Vom Feldweg im Kirchgärtel aus macht die sanierte Stützmauer einen imposanten Eindruck. Neben einer Neuverfugung mussten auch einige Mauersteine neu eingefügt werden. Etwa die Hälfte der historischen Abdeckplatten war nicht mehr vorhanden und wurde von der ausführenden Fa. Graf aus Landau neu hergestellt. Unklar ist noch, wie das Gelände oberhalb der Mauerkrone bis zum Fußweg gestaltet werden soll, damit es im Winter nicht auf die schöne alte Stützmauer abrutscht.

Teil einer Wehranlage? - imposante Stützmauer der Minfelder Kirche

Das Grundstück unterhalb der Mauer ist übrigens seitens der Kirchenschaffnei zu verpachten. Ein Wochenendgrundstück oder Obstgarten in solchem Ambiente—nicht schlecht! Melden Sie sich bei Interesse einfach im Pfarramt (di. und do., 14 bis 16 Uhr).

„Süßer Glockenklang" für Jahre gesichert

Neue Läutemaschinen und Glockensteuerung in Minfeld

Am 3. September gab die Glockensachverständige Müller ihr „Okay": Die Intonation der durch die Glockenbaufirma Ankermann (Landau) renovierten Glocken– und Läuteanlage im Minfelder Kirchturm ist abgeschlossen.

Die Maßnahme wurde mit Ihren Spenden aus der letzten Spendenbriefaktion finanziert. Nochmals vielen Dank. Bleibt zu hoffen, dass die Anlage mit neuer Technik in den nächsten Jahren einwandfrei funktioniert.

Einer der 4 neu installierten Glockenmotoren.

● Krabbelgottesdienst

Alle Kinder ab 0 Jahren sind zusammen mit ihren Eltern herzlich eingeladen zum nächsten Krabbelgottesdienst mit anschließendem „Krabbel-Café" am

Samstag, 15.12.2012, 16.00 Uhr

im Prot. Gemeindehaus Minfeld: **„Advent, Advent…".**

● Babysitterbörse

Vermittlung von Babysittern und Babysittersuchenden

Kontakt und Info: Antonia Marx, Erzieherin, Im Wiesengrund 1, 76872 Minfeld, Fon: 07275/8164

● Kindergottesdienst

Minfeld/Büchelberg

Der KiGo in Minfeld trifft sich jeden 1. Sonntag im Monat um 10.00 Uhr im Prot. Gemeindehaus. Eingeladen sind alle 4-12-Jährigen.

- Die **Termine** findet ihr Amtsblatt oder im Schaukasten beim Pfarramt.
- Ab November finden wieder **Krippenspiel-Proben** statt. Bitte schaut ins Amtsblatt !!

Auf Euren Besuch freut sich das KiGo-Team: Patricia Buschmann, Corinna Geiler, Annemarie Pachel, Nicole Schörk, Sarah Schörk, Hans-Peter Daub.

Winden/Hergersweiler

- **Der Windener Kindergottesdienst schläft weiter.**
- **Interesse, den KiGo in Winden wieder aufleben zu lassen?** Bitte meldet Euch im Pfarramt !!!!!
- **Die Windener und Hergerweilerer Kinder sind natürlich herzlich zum Kigo nach Minfeld eingeladen!** Ein Krippenspiel wird es voraussichtlich in Winden wieder geben. Infos im Amtsblatt und Südpfalzkurier.

Kinder– und Jugendchor

Alle Kinder und Jugendlichen aus Minfeld, Winden, Hergersweiler und Büchelberg ab der 1. Grundschulklasse, die Spaß am Singen haben, sind herzlich eingeladen.

Chorprobe jeweils mittwochs:

16.00 Uhr Kinderchor (wöchentlich)
16.45 Uhr Jugendchor (14-tägig),
zur Zeit im Prot. Gemeinderaum Winden. Teilnahmebeitrag: 2,- € / Monat.

Wir suchen wieder neue Sängerinnen und Sänger für beide Chöre. Bitte kommt einfach in den Proben vorbei!

Kontakt: Chorleiterin Sabine Deutsch, Tel. 07271-52767

Jugendtreff

chillen, spielen, essen, was unternehmen, Musik hören und vieles andere mehr

im Jugendraum im Gemeindehaus Minfeld :

freitags	18.30 Uhr:	Konfis & friends
	20.00 Uhr:	Konfirmierte und „Große" im Wechsel

Leitung: Jugendtreff-Team; Kontakt: 07275-4567

Jugendgottesdienste

im Dekanat

31.10. CHURCH-NIGHT in Bad Bergzabern, Infos im Amtsblatt.

25.11. in Steinweiler oder Barbelroth, 18.00 Uhr

7.-9.6. Kinderfreizeit am Linderbrunn: Wir bauen an Gottes neuer Stadt—und haben viel Spaß miteinander.

15.-17.6. Dorffest in Minfeld: Jugendtreff (Bild), Kinder– und Jugendchor sowie der Förderverein historische Kirche sind mit dabei.

26.8. Jubelkonfirmation in Minfeld: 31 junge und alte Jubilarinnen und Jubilare erinnern sich an ihre Konfirmation bei Pfr. Laukenmann und Prädikant Weiler.

1.9. Kigo-Aktionsnachmittag: Wir feierten ein „cooles Fest“.

Programm des Ev. Frauenkreises Minfeld

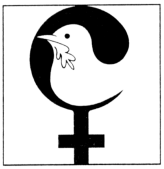

Der Ev. Frauenkreis trifft sich jeden ersten Donnerstag im Monat zu einem festen Programm (Vorträge, erzählen, Feiern, Ausflüge u.v.m.) **im Prot. Gemeindehaus, Kirchgasse 4**. Viele Frauen lassen sich von unserem Programm ansprechen. Vielleicht sind auch Sie das nächste Mal mit dabei. Die Vorstandschaft würde sich sehr darüber freuen.

04. Oktober: **Erntedankfeier** mit Zwiebelkuchen und neuem Wein; Beginn: 14.30 Uhr

08. November **„Wittenberger Reiseerinnerungen"** (Luther/ Melanchthon) mit Gisela Liedtke; Beginn: 14.30 Uhr

06. Dezember: **Senioren-Adventsfeier;** Beginn 14.30 Uhr

Kontakt: Vorsitzende Gabriele Rieder, Im Wiesengrund 1, Tel. 07275/8564

Besondere Gottesdienste

14.10.: ERNTEDANK mit „Herbstfest" in MINFELD:
10.00 Uhr Gottesdienst für Große und Kleine, Vorstellung der neuen Präparandengruppe, Abendmahl mit Kindern, Spendenaktion für die „Wörther Tafel e.V."; anschließend Herbstfest mit Mittagessen.

Erntedank

21.10.: ERNTEDANK-KIRCHFEST in WINDEN:
10.00 Uhr Gottesdienst für Große und Kleine mit Kirchenchor, Vorstellung der neuen Präparandengruppe, Abendmahl mit Kindern, Spendenaktion für die „Wörther Tafel e.V."; anschließend KIRCHFEST im Bürgerhaus: Mittagessen, Kaffee und Kuchen, Auftritte von Kirchenchor, Kinder– und Jugendchors und evtl. Kirchenband, Aktivitäten für Kinder und Jugendliche (siehe Seite 16).

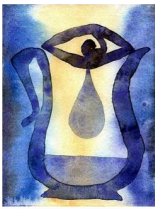

24.10.: „Sammle meinen Tränen in deinen Krug, ohne Zweifel, du zählst sie": Gottesdienst für Menschen in Trauer, 19.00 Uhr Marktkirche Bad Bergzabern

30.10.: REFORMATIONSTAG in Minfeld:
19.00 Uhr: Zentraler Gottesdienst in der prot. Kirche

04.11.: Gottesdienst in HERGERSWEILER, 09.15 Uhr Bürgerhaus

18.11.: VOLKSTRAUERTAG
09.15 Uhr Winden mit MGV, 10.30 Uhr Minfeld

16.11.: BUß- UND BETTAG, 19.00 h zentral in der Kirche in **DIERBACH**

20.11.: TOTENSONNTAG/EWIGKEITSSONNTAG
09.15 Uhr Winden (mit Kirchenchor); 10.30 Uhr Minfeld (mit Abendmahl)
Besondere Einladung den Angehörigen unserer Verstorbenen!

Glockenweihe in Hergersweiler

Nach der ihrer Instandsetzung wird die alte Glocke des Bürgerhauses feierlich wieder in Dienst gestellt.

Sonntag, 23. September 2012

10.00 Uhr Zentraler Festgottesdienst für die ganze Pfarrei im Hof des Bürgerhauses mit dem Kirchenchor und dem Posaunenchor der Stadtmission.

Predigt und Indienststellung der Glocke durch Dekan Dietmar Zoller. Unser Kirchenchor und der Posaunenchor der Stadtmission sorgen für musikalische Begleitung. Anschließend Mittagessen und Fest rund um die Glocke.

Das Glockenfest ist der Beitrag Hergersweilers zu den Feierlichkeiten „40 Jahre VG Bad Bergzabern".

Verabschiedung von Pfarrer Volker Janke
als Inhaber der Pfarrstelle Minfeld-Winden

Sonntag, 30.09.2012, 14.00 Uhr
Prot. Kirche Minfeld

Gottesdienst mit allen Chören der Pfarrei, anschließend Empfang mit Kaffee und Kuchen und buntem Programm in der Mundohalle.

„... und vergib uns unsere Schuld(en)"

Moderation: Pfr. Dr. St. Meißner, Dekan D. Zoller

Mittwoch, 07.11.2012, 19.30 Uhr

Prot. Gemeindehaus Bad Bergzabern

SÜDPFALZ FORUM

Benefizkonzert

zugunsten der Konservierung
der mittelalterlichen Wandmalereien

Ev. Flötenchor Rülzheim:

„Wer nur den lieben Gott lässt walten"

Sonntag, 11.11.2012

18 Uhr, Prot. Kirche Minfeld

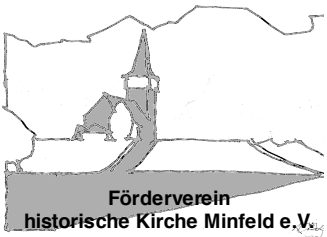

Es wurden getauft:

08.07.12 **Julian Becker**, Sohn von Nathalie und Jürgen Becker, Winden.

12.08.12 **Till Felz**, Sohn von Carina und Christian Felz, Minfeld.

18.08.12 **Hanne Anna Liedtke**, Tochter von Jasmin und Ingo Liedtke, Minfeld.

19.08.12 **Luis Borz,** Sohn von Sabrina und Felix Borz, Hochstadt.

19.08.12 **Luca Emilio Houdelet,** Sohn von Nicole und René Houdelet, Karlsruhe-Grötzingen.

19.08.12 **Simon Hüskes,** Sohn von Stephanie und Sascha Hüskes, Minfeld.

19.08.12 **Silas Hüskes,** Sohn von Stephanie und Sascha Hüskes, Minfeld.

02.09.12 **Moritz Weiß,** Sohn von Heike Weiß und Jochen Bernhard, Römerberg

Es wurden getraut:

18.08.12 **Ingo Liedtke** und **Jasmin Ulm**, Minfeld.

25.08.12 **Achim Stoltz** und **Christiane Ziebart**, (Hardtmühle) Minfeld.

08.09.12 **Daniel Meyer** und **Jasmin Lange**, Winden.

Es wurden bestattet:

14.06.12 **Eleonore Weisenburger geb. Runk**, 56 Jahre, Bienwaldruhe Kandel.

03.07.12 **Berta Josefine Joos geb. Flum**, 73 Jahre, Friedhof Minfeld.

19.07.12 **Gertrud Charlotte Just geb. Müller**, 86 Jahre, Friedhof Minfeld.

07.09.12 **Richard Theodor Karl-Heinz Grützmacher**, 94 Jahre, Friedhof Minfeld.

Protestantisches Pfarramt Minfeld—Winden:
Kirchgasse 4, 76872 Minfeld,
Tel.: 07275-913080, Fax: 913307, E-Mail: pfarramt.minfeld.winden@evkirchepfalz.de

Presbyterium:
Minfeld: stellv. Vors. Walter Hilsinger, Eichstr. 36, Tel.: 07275-5608
Winden: stellv. Vors. Birgit von Borstel, Hauptstr. 62, Tel. 06349-962425

Kirchendienst:
Minfeld: Kirchendienst-Team
Winden: Presbyterin Liesel Kern, Hauptstr. 70, Tel. 06349-6360

Babysitterbörse: Antonia Marx, Tel. 07275-8164

Besuchsdienst:
Kontakt: Gabriele Rieder, Minfeld, Tel. 07275-8564; Karin Rapp, Winden, Tel. 06349-1678

Dekanats-Familienreferent: Rainer Brunck, Tel. 06343-938710

Dekanats-Jugendreferentin: Ute Braune, Tel. 06349-928612

Dekanats-Seniorenreferent: Gerhard Moser, Tel. 0162-3143305

Förderverein historische Kirche Minfeld e.V.:
Vorsitzende Anca Burg, Limoursstraße 9, Tel. 07275-61687

Krankenpflegevereine:
Minfeld: Thilo Welsch, Holzgasse 20, Tel. 07275-6170174
Winden:

Ökumenische Sozialstation: Beratungsstelle: Tel. 07271-760820

Sozial– und Lebensberatungsstelle - Diakonisches Werk:
Ulrike Brunck, Weinstr. 43, 76887 Bad Bergzabern, Tel. 06343-7002200

Regelmäßige Termine im Überblick:

Sonntag

▶ Gottesdienst

Sept.: 9.15 Uhr Winden, 10.30 Uhr Minfeld
Okt.: 9.15 Uhr Minfeld, 10.30 Uhr Winden
Nov.: 9.15 Uhr Winden, 10.30 Uhr Minfeld
(04.11. in Hergersweiler)
(2. So. im Monat: Fahrdienst in Minfeld, bitte melden!)

In Ausnahmefällen können die Gottesdienstzeiten abweichen. Bitte schauen Sie vorsichtshalber in Amtsblatt oder Südpfalzkurier nach!

▶ Kindergottesdienst

In Minfeld: 4-12 Jahre: 1. Sonntag im Monat, 10.00 Uhr, Gemeindehaus

In Winden: 4-12 Jahre (alle Altersgruppen): ruht zur Zeit.

Dienstag

▶ **Sprechzeit**
17.30 Uhr bis 18.30 Uhr im Minfelder Pfarrhaus. Natürlich steht Ihnen Pfarrer Janke auch außerhalb der Sprechzeit zum Gespräch zur Verfügung.

Mittwoch

▶ **Kinder– und Jugendchor Minfeld-Winden**
16.00 Uhr Kinderchor (wöchentlich)
17.00 Uhr Jugendchor (14-tägig) im Prot. Gemeinderaum Winden

▶ **Singkreis Minfeld**
jeden 2. Mittwoch, 18.30 Uhr, Mundosaal (u. n. Bedarf).

Donnerstag

▶ **Frauenkreis Minfeld**
jeden 1. Donnerstag, 14.30 Uhr, Prot. Gemeindehaus

▶ **„Treff älterer Menschen" des Krankenpflegevereins**
mit Frau Preißler von der Ök. Sozialstation. Einmal monatlich, 14.30-17.00 Uhr, Prot. Gemeindehaus Minfeld. Termine stehen im Amtsblatt.

▶ **Kirchenchor Winden-Hergersweiler**
18.30 Uhr Chorprobe im Windener Bürgerhaus

Freitag

▶ **protPUNKTjugendtreff**
ab 18.30 Uhr, Jugendraum Gemeindehaus Minfeld

Samstag

▶ **Krabbelgottesdienst**
16.00 Uhr, abwechselnd in der Minfelder und Windener Kirche mit anschl. „Krabbel-Café". (15.12.2012, Minfeld)

KONFIRMANDENUNTERRICHT:

Konfi-Tage für alle am 29.10. und 19.11.
9.00-13.00 Uhr, Gemeindehaus Minfeld

PRÄPARANDENUNTERRICHT:

Bis zu den Weihnachtferien wöchentlicher Unterricht
Dienstags, 14.45 Uhr, Gemeindehaus Minfeld (für alle)

Bitte um Kuchenspenden

Herzliche Bitte um Kuchenspenden zum Kirchfest. Bitte bei Frau Presbyterin Kern (Tel. 6360) anmelden. Vielen Dank!